



Sistema
de N6mina Integral



Automatiza el control de la nómina. Su fácil manejo y versatilidad brinda un cálculo exacto de las percepciones y deducciones de acuerdo a las disposiciones fiscales y laborales vigentes.

la quincena



RECIBOS DE NÓMINA ELECTRÓNICOS (CFDI)



Recibos de Nómina Electrónicos (CFDI)

EMPRESARIO A LA VANGUARDIA SA DE CV

CERRADA SUZA, Magdalena Contreras, Cd. de México, México, C.P. 10400
 RFC: AAAA010101AAA
 Persona Física
 Registro Patronal IMSS: Y6435185100

RECIBO DE NÓMINA

No. Trab.: 1 Nombre: Alicia Esqueda Acosta CURP: EIAA760814MBCOCL00 RFC: EIAA760814LZA R. IMSS: 69990221183 Régimen Trabajador:	Depto.: Puesto: No. Nomina: 1 Período del: 01/Ene/2016 al 15/Ene/2016 Días trabajados: 13.4083 Faltas: 2
--	---

PERCEPCIONES		DEDUCCIONES	
P002	COMISIONES	300.00	D001 IDR 4.98
P003	HORAS EXTRAS DOBLES	1,113.65	
P005	HORAS EXTRAS TRIPLES	1,431.84	
P012	ALIMENTACION	500.00	
P013	HABITACION	500.00	
Total Percepciones		3,845.49	Total Deduciones 4.98
Neto Pagado		3,840.51	
Total en Efectivo		3,340.51	

FIRMA: _____

Comprobante Fiscal Digital por Internet

Folio Fiscal: 32BE208F-EDDA-4807-A4E9-530B18B06C32 Lugar de emisión: Magdalena Contreras, Cd. de México
 Fecha y hora de certificación: 2016-07-29T12:53:34
 No de Serie del CSD del SAT: 20001000000100005761 Fecha y hora de emisión: 2016-07-29T12:53:34
 Fecha de pago: 2016-01-15 No. de serie del CSD del emisor: 20001000000200001437
 Forma de pago: Pago en una sola exhibición Serie y Folio Interno: NOMINA1
 Método de pago al trabajador: 01 Efectivo,99 Otros,03 Transferencia electrónica de fondos,08 Vales de despensa

Concepto:	Total Percepciones (Subtotal):	12,378.17
Pago de Nómina	Total de deducciones sin ISR (Descuento):	241.79
	ISR Retenido:	1,817.71
	Neto pagado (Total):	10,318.68

Sello Digital del Contribuyente Emisor:
 L7BxLuzZY0oryXSXUQoWknv+YDra73o7ohPY2KSDN3R0JLXOKWlenwv0KkLHVVO5PDKSAUG
 b+S0qSivnXccxdF3BHL7KkERdywEV3U15onB6Ann+7mFXL37Lxp+Vim09E9FR054Lc2kg1LJZY6 mtkak6ThMg-

Sello Digital del SAT:
 epFp5WiiW4pFKBw6y8J6JNTRCHYJQwW971ygaIRJd40CPBBOCIU655AakDI3qr4j2F
 0U0UUAFTV GpBfmo5kz2fz63xXZT+wHLRF5NlUm1PUjY+vSST02A rkhXZmZ95NFThEY20KA EZtoS Ky7NucW6VGM-

Cadena Original del complemento de certificación digital del SAT:
 [1.032BE208F-EDDA-4807-A4E9-530B18B06C32016-07-29T12:53:34
 A1J9BvLkZSY0oryXSXUQoWknv+YDra73o7ohPY2KSDN3R0JLXOKW
 lenwv0KkLHVVO5PDKSAUG+8CqSivnXccxdF3BHL7KkERdywEV3U15onB
 6Ann+7mFXL37Lxp+Vim09E9FR054Lc2kg1LJZY6 mtkak6ThMg+20001000000100005761

Este documento es una representación impresa de un CFDI

- Emite el CFDI de los recibos de pago de nómina con base en los estándares regulados por el SAT.
- Agiliza el proceso al enviar el comprobante por **correo electrónico**.
- Genera el **reporte detallado** del estado y seguimiento de los comprobantes.
- Filtra por **estado del CFDI**.
- Utiliza las **modalidades de timbrado**: unitario y masivo.





BENEFICIOS



Beneficios

Ayuda de Métodos de Pago

Filtrar por:
Número Buscar

Número	Descripción
0	Forma de pago del trabajador
01	Efectivo
02	Cheque nominativo
03	Transferencia electrónica de fondos
04	Tarjeta de Crédito
05	Monedero Electrónico
06	Dinero electrónico
08	Vales de despensa
28	Tarjeta de Débito
29	Tarjeta de Servicio
99	Otros



- Establece **comunicación directa con el IMSS** para el envío de movimientos afiliatorios en línea.
- **Dispersa el pago de la nómina** con las principales instituciones bancarias.
- Emite **reportes** de manera oportuna de impuestos, destajos, monedas, desglose de ISR, entre otros.
- Utiliza la **interfaz con otros sistemas** de la línea Aspel.

Nuevos Beneficios:

- Administra la nómina desde el panel **“Nómina del trabajador”**.
- Utiliza la herramienta de **cancelación masiva** de recibos de nómina CFDI.
- Localiza más rápido la información mediante la **barra de búsqueda**.
- Visualiza la consulta de **percepciones y deducciones** que incluye gráfica de acumulados.

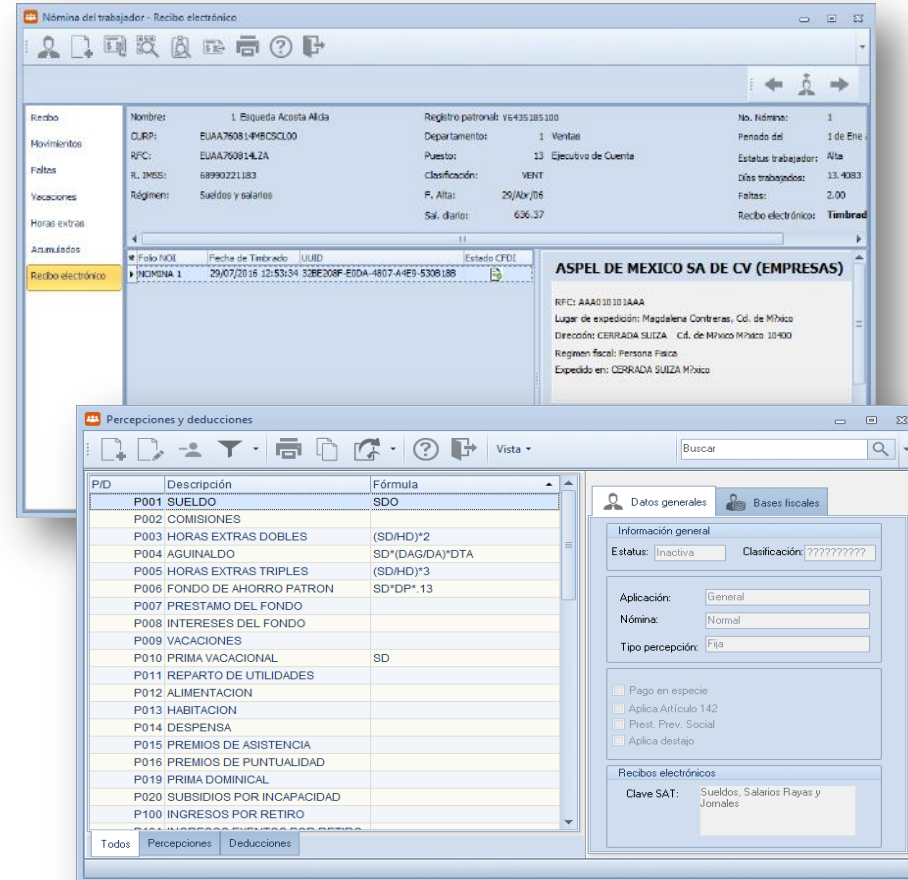

Nuevos Beneficios:

- Envía en automático el **XML** al depósito de documentos.
- Consulta si existen CFDI pendientes de timbrado desde el **administrador de periodos**.
- Personaliza la **consulta de puestos** con las vistas tipo "Lista" y/o "Gráfica".
- Genera el reporte de la proyección **SAR e INFONAVIT**.
- **Diseño renovado** que mejora la experiencia de uso.

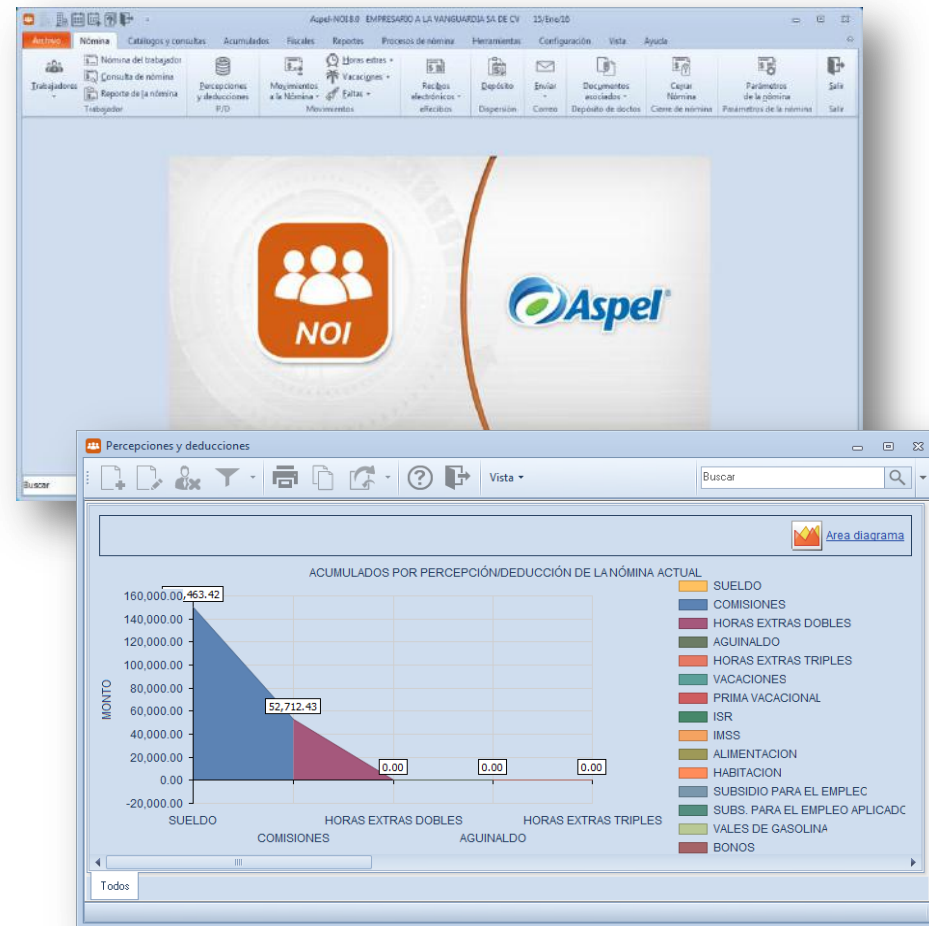



CARACTERÍSTICAS



Nómina Flexible y productiva

- **Captura** los movimientos por trabajador o por percepción / deducción (destajos).
- Integra movimientos desde **Microsoft Excel®**.
- Gestiona el control de **faltas**.
- Clasifica de manera automática las **horas extras** dobles o triples de acuerdo con la Ley Federal del Trabajo.

Alta de movimientos a la nómina

Movimientos

Datos del trabajador

Clave trabajador: 1 Alicia Acosta Esqueda

Clave Per./Ded.: D003 ANTICIPO DE NOMINA

Núm. de crédito: []

Baja Aplica destajo

Aplicar

Acumulativo con límite monto

Acumulativo hasta la fecha

Repetitivo sin límite

Sólo esta nómina

Fecha de inicio: 15/12/2015

Monto o fórmula: 1500

Descuento mensual: 0.00

Monto límite: 0.00

Monto acumulado: 0.00

Horas extras

Desde: 07/12/2015 Hasta: 13/Dic/15

Límite días por sem: 3

Trabajador: 1 Límite horas djaras: 3.0

Clasificación: CONFI VENT

Trabaja...	DíasXSem	Hrs.XDía	Lun.	Mar.	Mie.	Jue.	Vie.	Sáb.	Dom.
4	3	3.00	1.00	1.00	1.00	1.00	1.00	0.00	0.00
11	3	3.00	0.00	0.00	0.00	0.00	0.00	4.00	0.00
18	3	3.00	1.00	0.00	0.00	0.00	1.00	0.00	0.00
25	3	3.00	0.00	0.00	2.00	0.00	0.00	0.00	0.00
32	3	3.00	3.00	0.00	0.00	0.00	1.00	0.00	0.00
39	3	3.00	1.00	1.00	1.00	1.00	1.00	1	0.00

Nombre: López Hernandez Juana Maria

Total hrs. dobles: 3.000000 Total hrs. triples: 2.000000

Control y exactitud

Participación de utilidades

Reparto de utilidades

Recuerde que los movimientos para el pago de la participación de utilidades serán generados en la nómina del día:
20/Dic/15

Ultimo ejercicio

Conexión: EJEMPLOS

Directorio de datos: OPTI790:C:\PROGRAM FILES (X86)\COMM...

Fecha: 20/12/2015

Personal que NO participa en el reparto de utilidades

Registro patronal: Todos

Clasificación: VENT Num. días trabajados menor a: 60

Puestos: 13

Trabajadores permanentes con menos de 60 días laborados

Días en el año: 354

Monto a repartir: 1,000.00

Descontar vacaciones días

Detallado

Vacaciones

Trabajador: 1 Alicia Acosta Esqueda

Fecha de alta: 01/Ene/03 Días de disfrute: 16

Antigüedad: 12

Fecha límite: 01/Ene/16 Días prima vac.: 4

Fecha disfrute	Días disfrute	F. pago P.V	Días prima vac.
15/Dic/15		1.00 15/Dic/15	2.00
21/Dic/15		4.00 15/Dic/15	2.00

- Programa movimientos de manera periódica como préstamos, fondo de ahorro, aportaciones, entre otros.
- Aplica la **prima vacacional** correspondiente.
- Obtén el reporte anual de **finiquitos**.
- Paga el **aguinaldo** de manera oportuna.

Calcula en automático el Porcentaje de Participación de Utilidades (**PTU**).



REQUERIMIENTOS DEL SISTEMA



Requerimientos del sistema

- Procesador de 32 bits (x86) a 2.8 GHz
- 1 GB. de RAM
- 320 MB. de espacio libre en disco duro
- Microsoft Windows® Vista, 7, 8.1 y 10
- Microsoft Windows® Server 2008 y 2012

Es recomendable el uso de los sistemas con versiones profesionales de Windows tales como: Ultimate, Home Premium, Professional y Enterprise.

Considerar que los requerimientos del sistema operativo pueden ser mayores.



PRECIOS





Modalidad	Precio
Paquete nuevo	\$5,883
Paquete en actualización	\$3,530
Suscripción mensual*	\$328

Los precios no incluyen IVA. 1 Usuario, 99 empresas.

*Incluye timbrado ilimitado uno a uno.



Timbrado

Paquete	Precio
50	\$190.00
200	\$380.00
400	\$480.00
1,000	\$900.00
2,000	\$1,360.00
5,000	\$2,850.00
10,000	\$5,000.00
20,000	\$9,000.00
50,000	\$21,000.00
70,000	\$27,300.00
100,000	\$37,000.00

*Con vigencia de un año a partir del primer año

Los precios no incluyen IVA.



¡Gracias!

Para mayor información, visítanos
en www.aspel.com

